

Maasveldhoogte in meters	1.25
Nieuwe situatie	1.25
Afstand uit as in meters	5.00
Nieuwe situatie	12.50
Bestaande situatie	25.00
Maasveldhoogte in meters	2.50
Nieuwe situatie	2.50
Afstand uit as in meters	60.00
Nieuwe situatie	72.50
Bestaande situatie	80.00
Maasveldhoogte in meters	2.50
Nieuwe situatie	2.50
Afstand uit as in meters	100.00
Nieuwe situatie	120.00
Bestaande situatie	191
Maasveldhoogte in meters	1.87
Nieuwe situatie	1.87
Afstand uit as in meters	162.50
Nieuwe situatie	177.50
Bestaande situatie	172

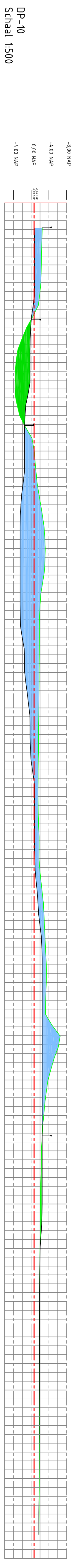

Maasveldhoogte in meters	0.80
Nieuwe situatie	0.80
Afstand uit as in meters	15.00
Nieuwe situatie	17.50
Bestaande situatie	19.4
Maasveldhoogte in meters	-0.25
Nieuwe situatie	-0.25
Afstand uit as in meters	27.50
Nieuwe situatie	35.00
Bestaande situatie	-3.02
Maasveldhoogte in meters	-1.21
Nieuwe situatie	-1.21
Afstand uit as in meters	40.00
Nieuwe situatie	47.50
Bestaande situatie	0.98
Maasveldhoogte in meters	-1.50
Nieuwe situatie	-1.50
Afstand uit as in meters	55.00
Nieuwe situatie	65.00
Bestaande situatie	2.55
Maasveldhoogte in meters	-2.47
Nieuwe situatie	-2.47
Afstand uit as in meters	67.50
Nieuwe situatie	72.50
Bestaande situatie	2.92
Maasveldhoogte in meters	-2.50
Nieuwe situatie	-2.50
Afstand uit as in meters	72.50
Nieuwe situatie	77.50
Bestaande situatie	3.00
Maasveldhoogte in meters	-2.50
Nieuwe situatie	-2.50
Afstand uit as in meters	85.00
Nieuwe situatie	95.00
Bestaande situatie	1.84
Maasveldhoogte in meters	-1.50
Nieuwe situatie	-1.50
Afstand uit as in meters	100.00
Nieuwe situatie	110.00
Bestaande situatie	1.72
Maasveldhoogte in meters	-0.30
Nieuwe situatie	-0.30
Afstand uit as in meters	115.00
Nieuwe situatie	125.00
Bestaande situatie	1.67
Maasveldhoogte in meters	0.68
Nieuwe situatie	0.68
Afstand uit as in meters	125.00
Nieuwe situatie	132.50
Bestaande situatie	1.60
Maasveldhoogte in meters	0.75
Nieuwe situatie	0.75
Afstand uit as in meters	142.50
Nieuwe situatie	155.00
Bestaande situatie	1.78
Maasveldhoogte in meters	1.68
Nieuwe situatie	1.68
Afstand uit as in meters	160.00
Nieuwe situatie	177.50
Bestaande situatie	3.21
Maasveldhoogte in meters	2.50
Nieuwe situatie	2.50
Afstand uit as in meters	182.50
Nieuwe situatie	187.50
Bestaande situatie	5.17
Maasveldhoogte in meters	2.50
Nieuwe situatie	2.50
Afstand uit as in meters	212.50
Nieuwe situatie	222.50
Bestaande situatie	2.25
Maasveldhoogte in meters	2.45
Nieuwe situatie	2.45
Afstand uit as in meters	232.50
Nieuwe situatie	247.50
Bestaande situatie	2.06
Maasveldhoogte in meters	1.98
Nieuwe situatie	1.98
Afstand uit as in meters	247.50
Nieuwe situatie	262.50
Bestaande situatie	1.90
Maasveldhoogte in meters	1.85
Nieuwe situatie	1.85
Afstand uit as in meters	262.50
Nieuwe situatie	280.00
Bestaande situatie	1.84
Maasveldhoogte in meters	1.79
Nieuwe situatie	1.79
Afstand uit as in meters	280.00
Nieuwe situatie	295.00
Bestaande situatie	1.71

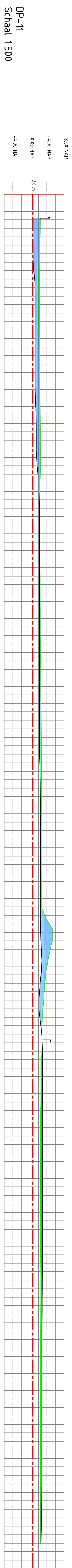

Maasveldhoogte in meters	0.73
Nieuwe situatie	0.73
Afstand uit as in meters	10.00
Nieuwe situatie	17.50
Bestaande situatie	2.36
Maasveldhoogte in meters	1.25
Nieuwe situatie	1.25
Afstand uit as in meters	17.50
Nieuwe situatie	22.50
Bestaande situatie	2.26
Maasveldhoogte in meters	1.50
Nieuwe situatie	1.50
Afstand uit as in meters	55.00
Nieuwe situatie	65.00
Bestaande situatie	2.54
Maasveldhoogte in meters	2.20
Nieuwe situatie	2.20
Afstand uit as in meters	65.00
Nieuwe situatie	72.50
Bestaande situatie	2.37
Maasveldhoogte in meters	2.25
Nieuwe situatie	2.25
Afstand uit as in meters	120.00
Nieuwe situatie	132.50
Bestaande situatie	2.67
Maasveldhoogte in meters	2.54
Nieuwe situatie	2.54
Afstand uit as in meters	170.00
Nieuwe situatie	177.50
Bestaande situatie	5.28
Maasveldhoogte in meters	2.60
Nieuwe situatie	2.60
Afstand uit as in meters	170.00
Nieuwe situatie	177.50
Bestaande situatie	4.26
Maasveldhoogte in meters	2.72
Nieuwe situatie	2.72
Afstand uit as in meters	177.50
Nieuwe situatie	185.00
Bestaande situatie	3.84
Maasveldhoogte in meters	2.07
Nieuwe situatie	2.07
Afstand uit as in meters	185.00
Nieuwe situatie	195.00
Bestaande situatie	3.20
Maasveldhoogte in meters	2.95
Nieuwe situatie	2.95
Afstand uit as in meters	195.00
Nieuwe situatie	207.50
Bestaande situatie	2.85
Maasveldhoogte in meters	3.00
Nieuwe situatie	3.00
Afstand uit as in meters	230.00
Nieuwe situatie	245.00
Bestaande situatie	2.47
Maasveldhoogte in meters	2.97
Nieuwe situatie	2.97
Afstand uit as in meters	245.00
Nieuwe situatie	258.00
Bestaande situatie	2.58
Maasveldhoogte in meters	2.91
Nieuwe situatie	2.91
Afstand uit as in meters	260.00
Nieuwe situatie	282.50
Bestaande situatie	2.58
Maasveldhoogte in meters	2.85
Nieuwe situatie	2.85
Afstand uit as in meters	282.50
Nieuwe situatie	312.50
Bestaande situatie	2.37

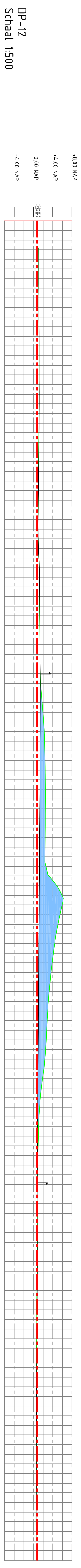

Maasveldhoogte in meters	1.09
Nieuwe situatie	1.09
Afstand uit as in meters	5.00
Nieuwe situatie	10.00
Bestaande situatie	1.12
Maasveldhoogte in meters	1.07
Nieuwe situatie	1.07
Afstand uit as in meters	45.00
Nieuwe situatie	60.00
Bestaande situatie	0.93
Maasveldhoogte in meters	1.30
Nieuwe situatie	1.30
Afstand uit as in meters	77.50
Nieuwe situatie	100.00
Bestaande situatie	2.22
Maasveldhoogte in meters	1.22
Nieuwe situatie	1.22
Afstand uit as in meters	127.50
Nieuwe situatie	132.50
Bestaande situatie	2.36
Maasveldhoogte in meters	1.17
Nieuwe situatie	1.17
Afstand uit as in meters	132.50
Nieuwe situatie	140.00
Bestaande situatie	6.23
Maasveldhoogte in meters	1.14
Nieuwe situatie	1.14
Afstand uit as in meters	152.50
Nieuwe situatie	165.00
Bestaande situatie	5.16
Maasveldhoogte in meters	1.05
Nieuwe situatie	1.05
Afstand uit as in meters	165.00
Nieuwe situatie	175.00
Bestaande situatie	3.44
Maasveldhoogte in meters	0.97
Nieuwe situatie	0.97
Afstand uit as in meters	175.00
Nieuwe situatie	187.00
Bestaande situatie	2.60
Maasveldhoogte in meters	0.90
Nieuwe situatie	0.90
Afstand uit as in meters	187.00
Nieuwe situatie	207.50
Bestaande situatie	1.58
Maasveldhoogte in meters	0.81
Nieuwe situatie	0.81
Afstand uit as in meters	197.00
Nieuwe situatie	225.00
Bestaande situatie	0.93
Maasveldhoogte in meters	0.79
Nieuwe situatie	0.79
Afstand uit as in meters	207.50
Nieuwe situatie	225.00
Bestaande situatie	0.82
Maasveldhoogte in meters	0.73
Nieuwe situatie	0.73
Afstand uit as in meters	225.00
Nieuwe situatie	237.50
Bestaande situatie	0.71
Maasveldhoogte in meters	0.66
Nieuwe situatie	0.66
Afstand uit as in meters	237.50
Nieuwe situatie	250.00
Bestaande situatie	0.62
Maasveldhoogte in meters	0.59
Nieuwe situatie	0.59
Afstand uit as in meters	250.00
Nieuwe situatie	257.50
Bestaande situatie	0.61
Maasveldhoogte in meters	0.55
Nieuwe situatie	0.55
Afstand uit as in meters	257.50
Nieuwe situatie	267.50
Bestaande situatie	0.57

Legenda

- Ontgraven
- Aanvullen
- Zone van 0,60 tot 0,80m+NAP

<p>Waterschap Rivierland</p> <p>opdrachtgever</p>		<p>D/C/L/K: R/O/L: G/M: 22 SEPT 2010</p>	
<p>Dijkverlegging Munikenland</p> <p>omrichting</p>		<p>D/C/L/K: R/O/L: G/M: 14 SEPT 2010</p>	
<p>Dwarsprofielen 9 t/m 12</p> <p>omrichting</p>		<p>D/C/L/K: R/O/L: G/M: 09 AUG 2010</p>	
<p>ROYAL HASKONING</p> <p>Coastal & Rivers</p> <p>Beaunissenlaan 35 6202 ZP, Postbus 451 6200 ZL, 2828 ZG NL +31 (0)24 228 42 84 FAX: +31 (0)24 228 42 84 E-mail: info@haskoning.com www.haskoning.com</p>		<p>HASKONING NEDERLAND B.V. Afdeling: R</p>	
<p>projectnummer: 9S9885.D2 / 2332-802</p>		<p>schaal: 1:500</p>	
<p>formaat: 841x1600</p>		<p>type: VO</p>	